

GEOMETRE-EXPERT
GARANT d'un CADRE de VIE DURABLE

Département de l'HERAULT

Commune de
VENDRES



TERRASSES DE
CASTELNAU

Lotissement

” *Les TERRASSES de CASTELNAU* ”

PLAN de VENTE

– CADASTRE –

Section **BP** n° **217**

(**Lot**
39)

Superficie **333 m²**

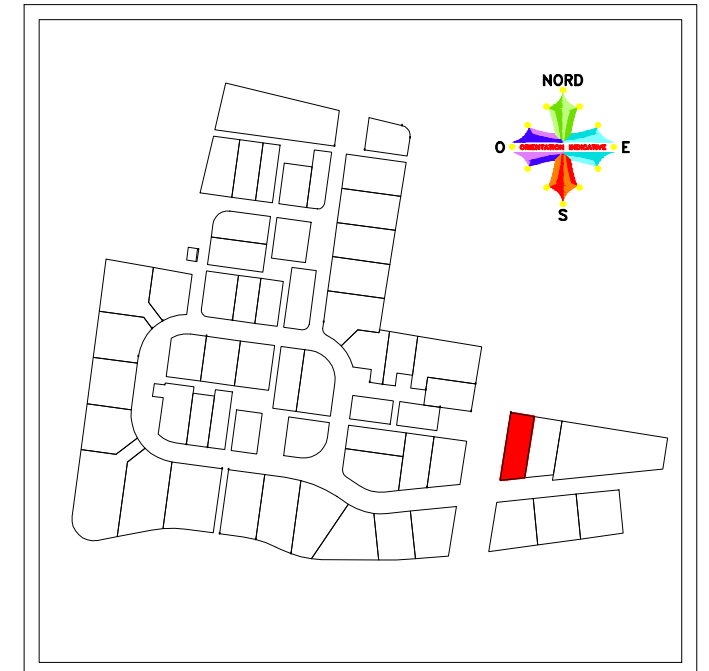
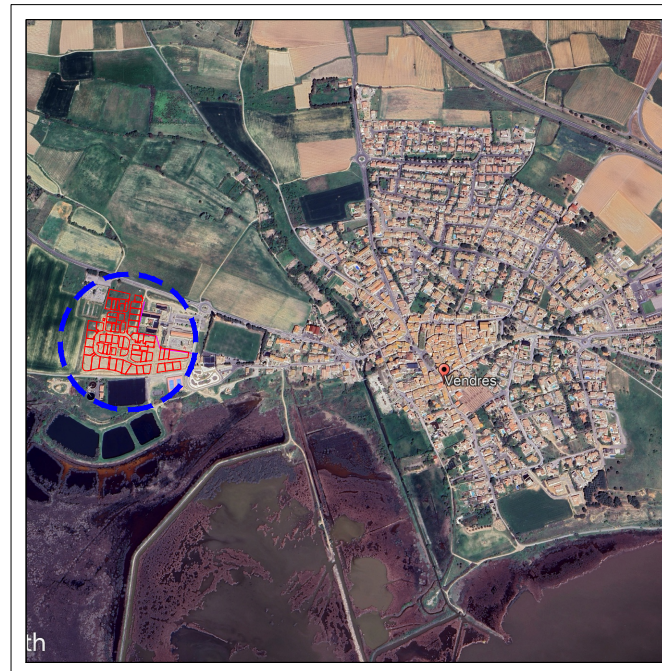

Extrait cadastral sans échelle

Dressé en **Septembre 2025**

Dossier **21.3933**



SUD-GEO sas
Géomètre Expert Foncier
Inscription O.G.E. : n° 97.607
2, rue Alberto MAGNELLI
34 500 BEZIERS
Tél : 04 67 37 65 75
email : contact@sudgeo.fr

